

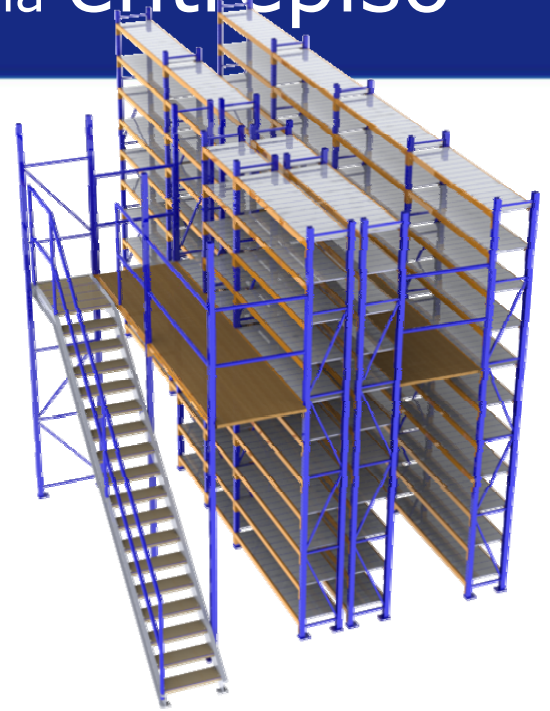

Donde los altos volúmenes de almacenamiento requieren el aprovechamiento más eficiente del espacio, el concepto de entrepiso es la mejor opción para almacenar mercancía por largos periodos, aprovechando al máximo la altura mediante la aplicación de sistemas de alta selectividad interconectados con pasillos o entrepisos para circulación de personal distribuidos en tantos niveles como se requiera.

El dinamismo de este concepto otorga la oportunidad de complejas configuraciones híbridas en las que se pueden incluir otros sistemas de almacenamiento, como resultado de la búsqueda de la mayor eficiencia y el menor costo de operación en los centros de distribución y/o producción, almacenes o bodegas.



Ventajas

- Aprovechamiento al máximo de la altura de la bodega
- Solución de los problemas de almacenaje y necesidades de espacio
- Instalación rápida y sencilla
- Adaptabilidad a cualquier necesidad, gracias a su versatilidad en cuestión de medidas.

Aplicaciones

- Para bodegas con poco espacio
- Para productos de cargas ligeras y medianas
- Para productos de cargas manuales
- Para cámaras Frigoríficas

galería de proyectos

